62. 祢就在我們中間

對經（混聲）

Em G C Am Em

主說：「那 裏 有 兩 三 人 因 我 名 相 聚，

G Bm A Em F#m B7 E

我 就 在 他 們 中 間。」

S A

T B

對經（同聲）

Em G C Am Em

主說：「那 裏 有 兩 三 人 因 我 名 相 聚，

G Bm A Em F#m B7 E

我 就 在 他 們 中 間。」

I II

III

詩節

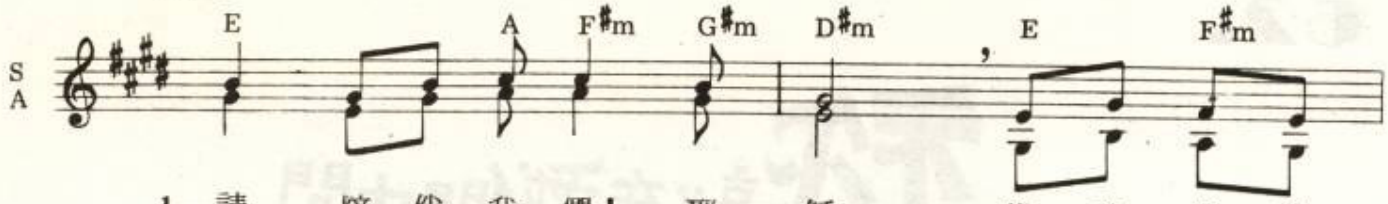

1. 請 陪 伴 我 們！ 耶 穌。 當 我 們 歡
2. 請 陪 伴 我 們！ 耶 穌。 當 我 們 聆
3. 請 陪 伴 我 們！ 耶 穌。 當 我 們 歡
4. 請 陪 伴 我 們！ 耶 穌。 依 恃 你 的
5. 請 陪 伴 我 們！ 耶 穌。 往 天 國 道

1. 呼、 讚 美 宣 揚 祢 的 名， 每 當 我 們
2. 聽， 主， 祢 的 聖 言 時， 打 開 我 們
3. 欣 來 赴 祢 的 聖 宴 時， 願 這 生 命
4. 人 聚 集 在 祢 教 會 內， 所 有 天 主
5. 上 主， 請 引 導 我 們， 請 與 我 們

1. 高 聲 唱 出 了 祢 愛 情 喜 悅 時。
2. 的 心， 使 我 們 聽 見 祢 的 呼 聲。
3. 食 糧 使 我 們 在 愛 內 合 一。
4. 子 女， 藉 祢 的 恩 寵 得 潔 淨。
5. 同 在， 從 現 今 直 到 世 世 終 結。

哦！ 主， 我 主， 厄 瑪 奴 爾！

本文：對經：瑪十八，20

適用：任何聽禮的進堂詠

註解：主，基督，請與我們同在吧！我們因祢的名而相聚一堂，祢就在我們中間。